

Nyheter i C-takt Link 2.1.0

Kommunikation med Försäkringskassan

I C-Takt Link har vi skapat en direktintegration med Försäkringskassans ärenden för efterhandskontroller, förhandsprövningar och patientbesök för Statligt Tandvårdsstöd. Detta gör att begärda bilder och/eller uppgifter kan skickas in och direkt kopplas ihop med ärendet hos Försäkringskassan.

Du skapar ett sådant ärende genom att klicka på pilen till höger om knappen "Nytt" enligt bilden till höger. Ett "Nytt ärende" fönster enligt bilden till höger kommer då upp.



Fyll i Klinik-ID, Försäkringskassans Ärende-ID samt patientuppgifter och klicka OK. C-takt Link ärendet kopplas ihop med ärendet hos Försäkringskassan och "Statligt Tandvårdsstöd" läggs till automatiskt som deltagare.

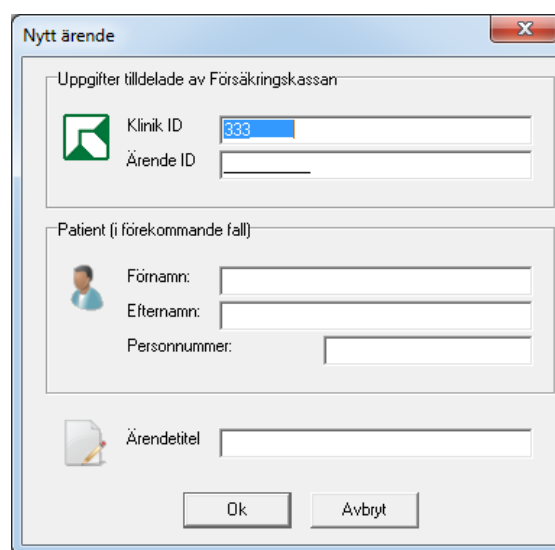

Text som berör gällande ärende kan skrivas i textfältet som vanligt. Bifoga bilder genom att klicka på knappen "Bild". Med andra ord så hanteras den här delen av ärendet precis som tidigare.

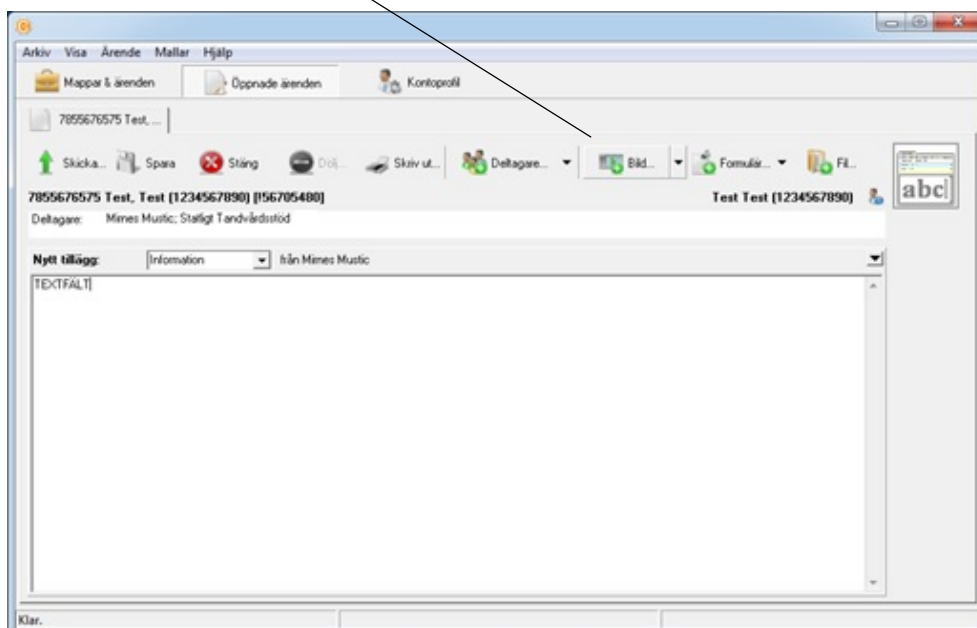

Klicka på knappen "Skicka" när begärda/önskade uppgifter bifogats i ärendet. Signera med lösenord och bocka i rutan "Inget ytterligare underlag kommer att skickas in", om så är fallet, och klicka på OK.

När Försäkringskassan begär kompletteringar i ärendet kan dessa göras i samma ärende fram till slutdatum som uppgetts i separat brev – under förutsättning att man inte bockat i rutan "Inget ytterligare underlag kommer att skicka in" enligt ovan.



Logga in med certifikat (SITHS-kort)

Från och med version 2.1.0 kan man börja använda ett certifikat i form av ett SITHS kort för att logga in i C-takt Link. För att kunna göra detta krävs det att man har en kortläsare samt att du har programvaran Net ID installerad på din dator. För senaste version av Net ID se följande länk: <http://service.secmaker.com/siths/>

För att koppla ett certifikat till sitt konto loggar man först in med sitt lösenord som vanligt. Klicka på knappen "Kontoprofil" och välj fliken "Autentisering".

I de fall det finns klientcertifikat installerade på datorn (t ex om man har satt i sitt SITHS-kort), så finns det två alternativ att välja bland, antingen "Lösenord" eller "Certifikat".

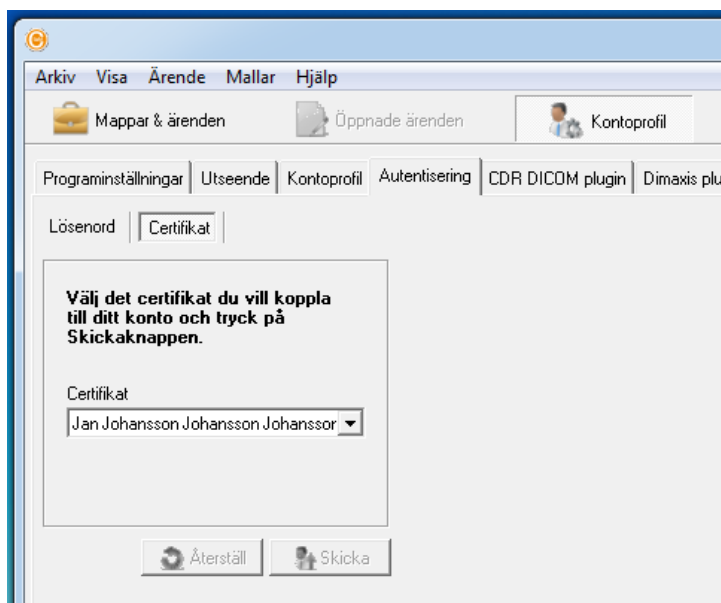

För att aktivera certifikatautentisering väljer man helt enkelt det certifikat man vill koppla till sitt konto (ifall man har ett SITHS-kort finns det i regel endast ett certifikat att välja på = det som finns på SITHS-kortet).

Till sist klickar man på "Skicka knappen" och signerar med sitt lösenord. Efter detta är gjort kan man inte längre logga in med lösenord, utan endast med certifikatet (SITHS-kortet) man kopplade till sitt konto. För att aktivera lösenordsautentiseringen igen, så utför man samma procedur fast väljer "Lösenord" istället. Vår support har även möjlighet att återställa ett konto till lösenordsautentisering ifall det skulle behövas någon gång.

Så här ser det ut i inloggningsrutan när certifikat finns installerat på datorn. För att logga in med SITHS-kort väljer man "Certifikat" och sedan det certifikat man vill använda för att logga in. Notera att du fortfarande måste skriva in ditt användarnamn.



Den här rutan kommer upp när man signerar vid inloggning. Här signerar man som vanligt med sin PIN-KOD för certifikatet. Denna dialog visas bara första gången man använder sitt SITHS-kort tills dess att man kopplar ur kortet igen.



Integration med Journalsystem och Bildsystem

I de fall där det finns en direktintegration mellan ett journalsystem/bildsystem och C-takt Link där man kan skapa ett nytt ärende direkt från journalsystemet/bildsystemet – kommer man att se att det kommer att komma upp en kontrollfråga enligt bild.

Svara "Ja" om ärendet ska skickas till Försäkringskassan som exempelvis en efterhandskontroll där man fyller i "KlinikID" och "ÄrendeID".

Svara "Nej" om det är ett vanligt C-takt Link ärende.

